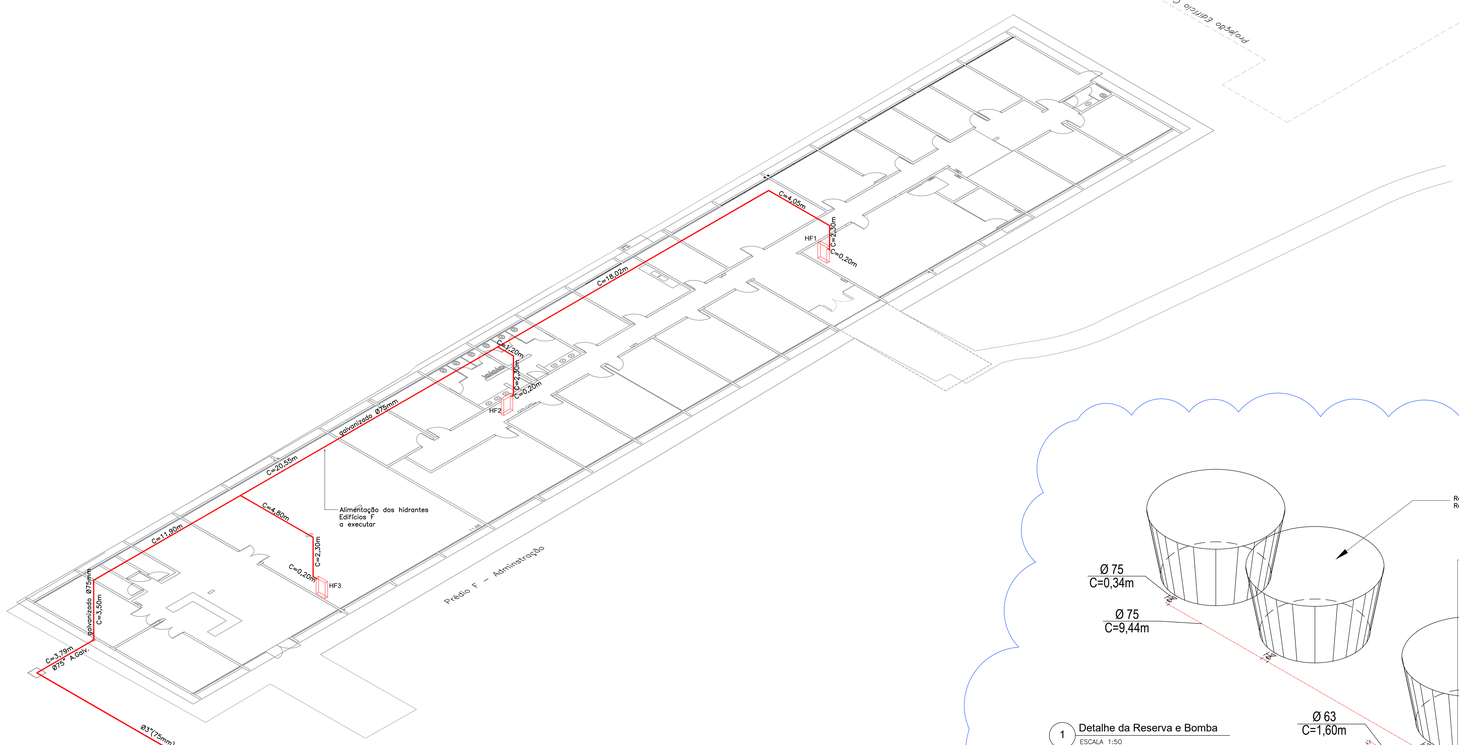

1 Detalhe da Reserva e Bomba
ESCALA 1:50

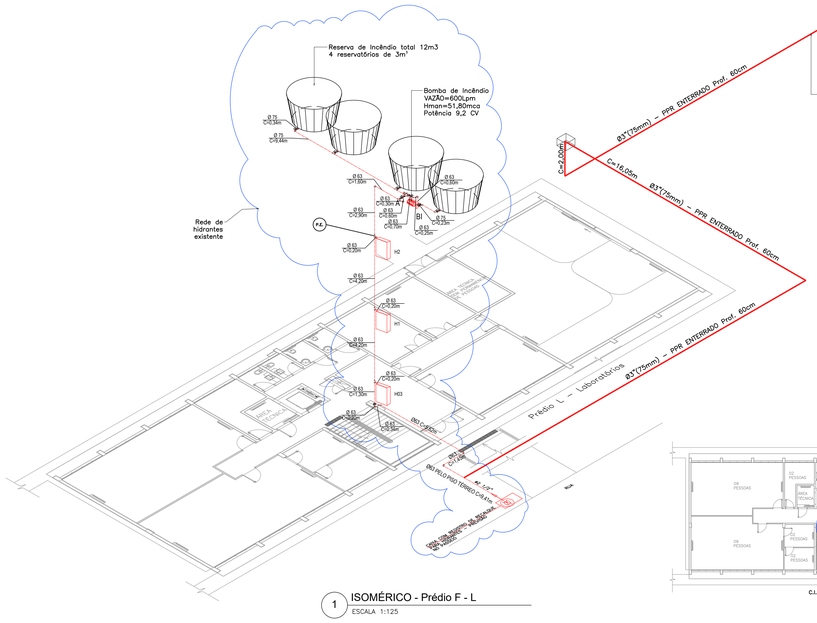

1 ISOMÉRICO - Prédio F - L
ESCALA 1:125

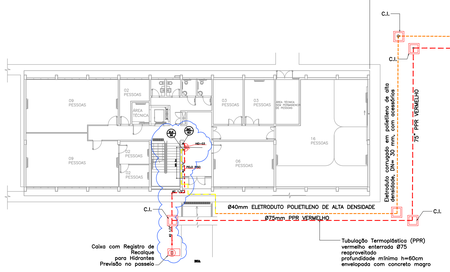

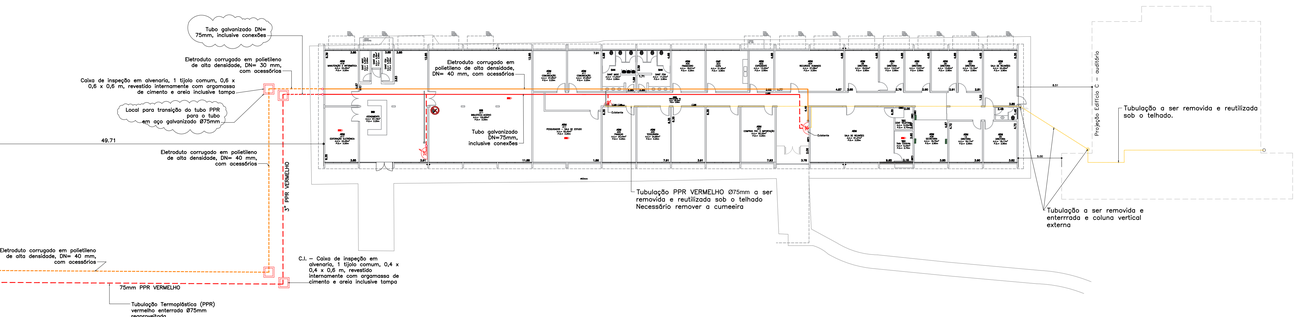

1 PLANTA HIDRANTES - PRÉDIO F e L
ESCALA 1:250

Isométrico F - L

RESPONSÁVEL PELO USO
Instituto de Energia e Ambiente da USP
CNPJ: 63.025.530/0042-82

RESPONSÁVEL TÉCNICO
Arquiteto: Orivaldo Predolin Júnior
CAU: A105453-8

PROJETO TÉCNICO DE SEGURANÇA CONTRA INCÊNDIO
Adequações Prédio F - L

07/20

PERCEPÇÃO urbana
Arquitetura | Urbanismo | obras

Ocupação:	D1 - ESCRITÓRIOS
Local:	AV. PROFESSOR LUCIANO GUALBERTO, 1289
Proprietário:	INSTITUTO DE ENERGIA E AMBIENTE - UNIVERSIDADE DE SÃOPAULO
Resp. pelo uso:	Instituto de Energia e Ambiente da USP
Resp.Técnico:	Arq° Orivaldo Predolin Júnior — Escala: INDICADA
	52085.00 m² — Júnior Predolin